

RASTILIPPU-E-RESULTS LITE

OHJEET ITÄRASTEILLE 6.5.2018

1 LUO TIETOKONEELLE MOBIILIYHTEYS INTERNETIIN

- Jaa mobiiliyhteys omasta puhelimestasi tai Itärastit-puhelimesta (Hotspot).
- Jos käytät Itärastit-puhelinta, yhteys muodostuu automaattisesti kun avaat verkonjaon (Hotspot) puhelimen asetuksista. Saat verkonjaon puhelimesta esille, kun pyyhkäiset puhelimen ruutua ylhäältä alaspäin 2 kertaa.
- Jos käytät omaa puhelinta, valitse tietokoneen käytettävissä olevien WiFi-verkkojen luettelosta kyseisen puhelimen tunnus, muodosta yhteys antamalla salasana (näkyvissä puhelimesta).
- Varmista, että tietokoneen näytön oikeassa alareunassa oleva kuvake muuttuu osoittamaan, että internet-yhteys toimii. (Tähän voi mennä hetki.)

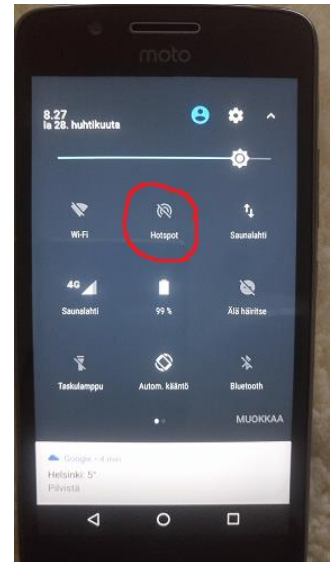

2 AVAA ERESULTS LITE -OHJELMISTO

- Avaa tulospalveluohjelma kaksoisklikkaamalla **Rastilippu EResults**-kuviota tietokoneen työpöydällä.
- Ylimpänä näkyvässä on **EResults-valikko** (Tiedosto/Asetukset/Tulokset/ Tuonti/Vienti/ Rastilippu/Avustus)
- Alla ovat **välilehdet** Maali, Lähtö, Kilpailutiedot, Henkilörekisteri, Mobiili ja Rastilippu
- Klikkailemalla valikkoa ja välilehtiä pääsee melko pian selville siitä, mitä näkymiä näistä aukeaa.

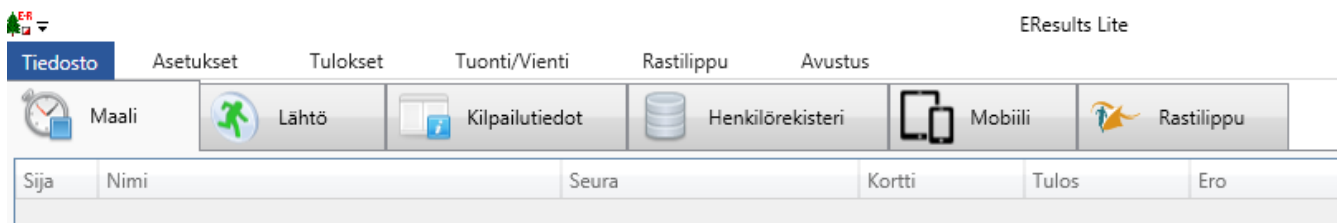

3 LUO KILPAILUTIEDOSTO RASTILIPUN TAPAHTUMAAN

- Kilpailutiedoston luominen onnistuu parilla eri tavalla. Tässä niistä toinen:
- Luo uusi kilpailu EResults Lite -valikosta **Tiedosto**-kohdasta.

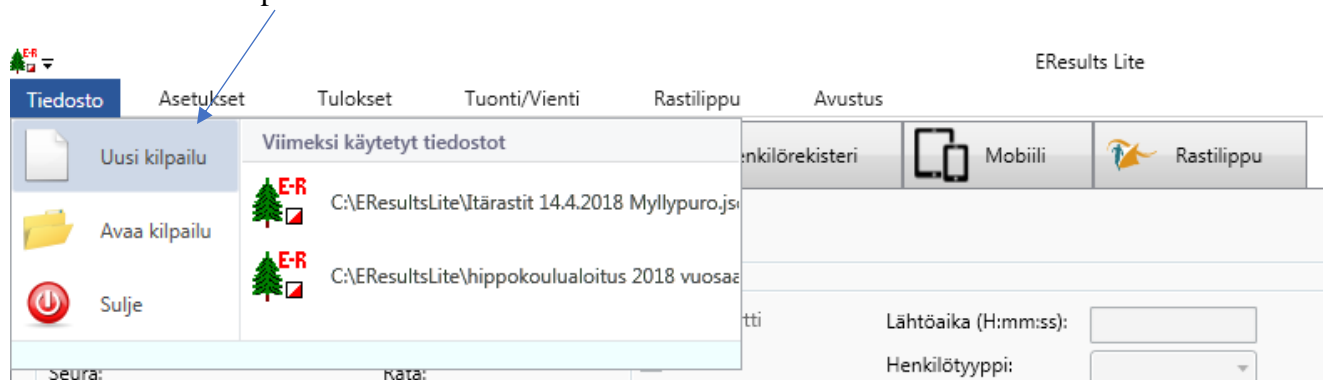

- Avaa **Rastilippu**-välilehti.
- **Lataa tapahtumat** -painikkeella ohjelma lataa ajankohtaiset Itärastit Rastilippu-palvelusta.

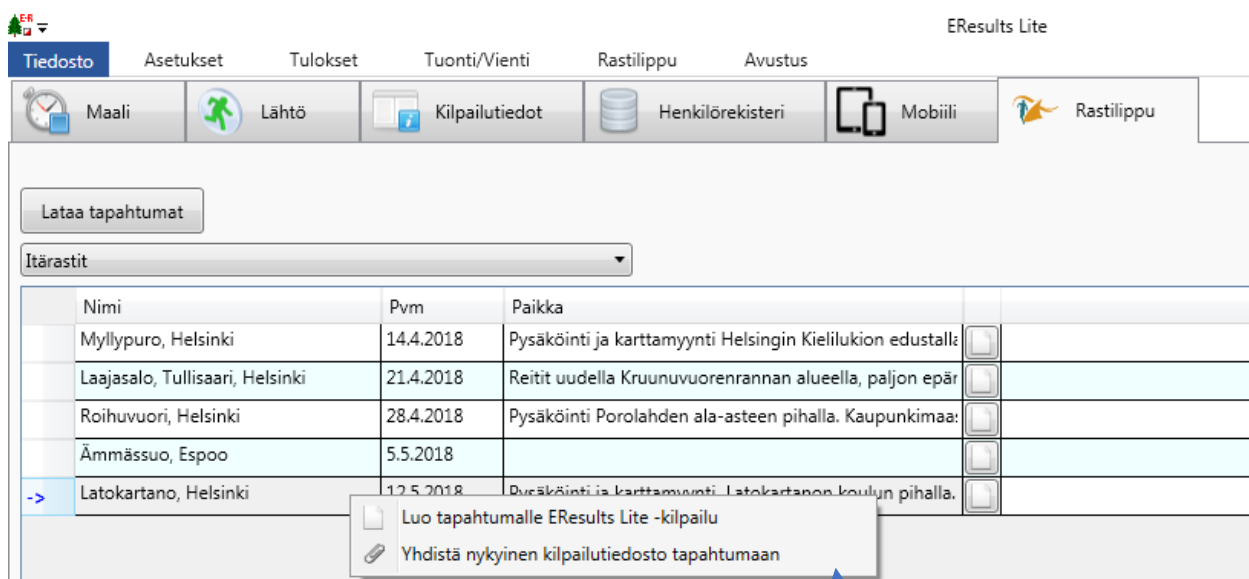

- Valitse oikea tapahtuma listasta. Klikkaamalla hiiren oikeaa nappia saat esille pienen valintaikkunan.
- Listasta voit joko luoda ko. tapahtumalle Liten kilpailutiedoston tai yhdistää Rastilippu-tapahtuma auki olevaan Liten kilpailutiedostoon.

4 LIITÄ USB-KORTINLUKIJA

- Liitä USB-leimasin tietokoneen **COM7**-porttiin, joka on lähinnä koneen etuosaa.
- Näytön alareunassa tulisi olla ilmoitus **Kortinlukija OK**.



5 TARKISTA ASETUKSET

- Seuraavaksi kannattaa **Asetukset**-välilehdeltä tarkistaa, että asetukset ovat oikein.
- Toimivat asetukset näkyvät alla

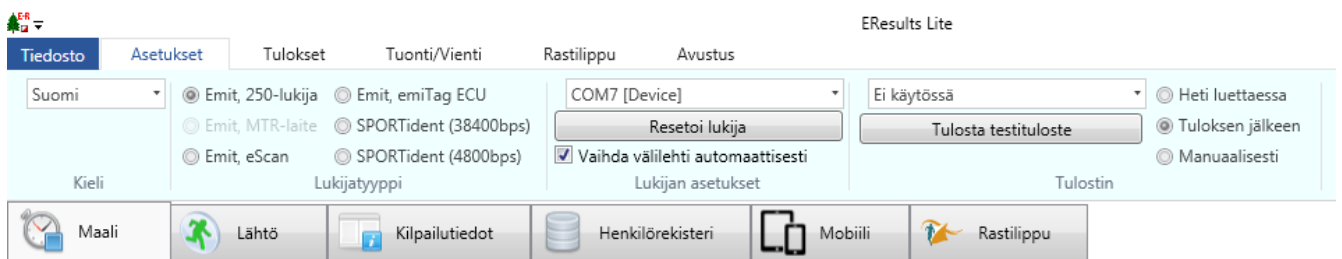

- Rastilipun ansiosta tulokset päivittyvät jatkuvasti nettiin. Varmista Rastilippu-välilehdeltä, että tila on aktivoitu ja ohjelma **lähettää tuloksia automaattisesti**.
- Voit myös painaa **Lähetä tulokset**, kun haluat varmistaa, että viimeisimmät tekemäsi muutokset tuloksissa päivittyvät Rastilippuun.
- HUOM! Jos teet muutoksia esim. ratojen tietoihin tai siirrät osallistujia radalta toiselle, pitää päivitys tehdä napin **Lähetä tulokset** -kautta

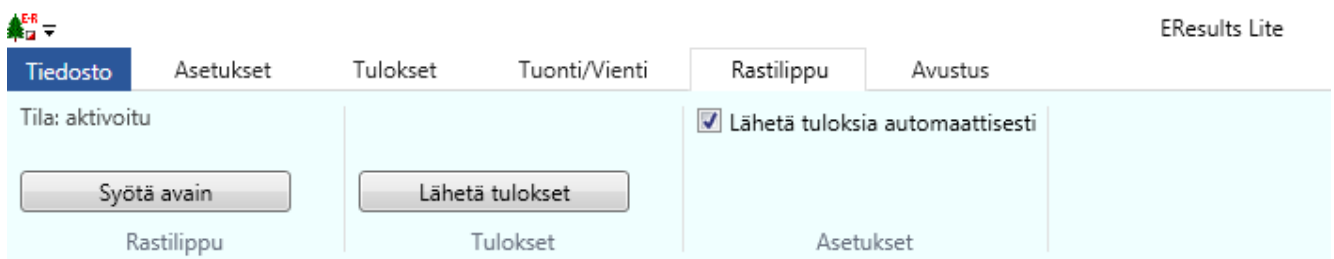

6 NÄIN SYÖTÄT RADAT ETUKÄTEEN

- **Kilpailutiedot**-välilehdellä voit määrittellä radat.
- Klikkaa **Lisää rata**
- Ohjelma automaattisesti tarjoaa ensimmäisen radan nimeksi Rata A:ta.

ERResults Lite

Tiedosto Asetukset Tulokset Tuonti/Vienti Rastilippu Avustus

Maali Lähtö Kilpailutiedot Henkilörekisteri Mobiili Rastilippu

Kilpailun tiedot

Kilpailun nimi: Myllypuro, Helsinki

Päivämäärä: 14.4.2018

Paikka: Myllypuro

Lisää rata

Nimi	Pituus	Radan koodit pilkuilla eroteltuina (esim. 69,70,71,72,87,88,100)	Järjestys
Rata A	7.4	106,107,108,109,110,111,112,113,114,115,149,150,121,122,153,154,162,176	1
Rata B	5.3	108,110,160,111,163,113,114,115,155,153,122,106,162,176	2
Rata C	3.3	123,160,154,111,163,155,153,122,106,162,176	3
Rata D	2	123,157,110,160,153,122,158,106,162,176	4

- Syötä ohjeiden mukaisesti radan **Emit-tunnukset** (ei rastitunnukset, kapulan ja rastimäärätteen numero) ja määritä radan pituus.
 - **Muista laittaa myös maalileimasin radan koodeihin!**
 - Tarkista tiedot ja tee tarvittavat korjaukset. Korjaaminen onnistuu suoraan numerosarjaan.
 - Syötä samalla tavalla myös muut radat.
- Koodi= leimasimessa oleva printattu numero, sama kuin rastin koodi kartalla
 - EMIT – tunnus = leimasimen takana oleva tussilla kirjoitettu numero, joka näkyy tulosohtelmassa leimasimen koodina

Koodi	Emit tunnus	
55	106	uusi 2018
56	107	uusi 2018
57	108	uusi 2018
58	109	uusi 2018
59	110	uusi 2018
60	111	uusi 2018
61	112	uusi 2018
62	113	uusi 2018
63	114	uusi 2018
64	115	uusi 2018
--		
67	150	
-		

Koodi	Emit tunnus	
69	121	
70	122	
-		
72	153	
73	154	
74	155	
75	123	
76	157	
77	158	
78	173	
79	160	
80	120	
81	162	
82	163	
83	164	
84	165	
85	166	
-		
87	167	
88	119	
--		
91	124	
92	171	
93	172	
-		
95	174	
-		
97	176	Maalileimasin, teipattu maalipukkiin
111	100	

- Kolmessa leimasimessa toinen sivutuki emit-kortille on hajonnut, voi käyttää, jos muut eivät riitä

Koodi	Emit tunnus
65	149
71	152
78	159

- Varalla olevat leimasimet (molemmat ovat antaneet virhekoodin 2017, mutta huhtikuussa 2018 pakkastestissä toimineet):

Koodi	Emit tunnus
78	133
80	134

- Maalileimasimena suositellaan käytettäväksi rastitunnus 97 (emit tunnus 176) leimasinta, jota pyritään pitämään teipattuna maalipukkiin.

7 TOIMINTA LÄHDÖSSÄ

- **Tavoitteena on, että jokainen maastoon lähtijä käy kirjaamassa itsensä lähtijäksi tietokoneella.** Tämä selkeyttää ja nopeuttaa toimintaa maalissa ja auttaa seuraamaan, kuinka moni on vielä maastossa.
- EResults Liten 'Lähtö'-välilehden hakukentät (nimi ja kortti) ja kortin luku hakee henkilöitä sekä Liten henkilörekisteristä että Rastilipun ilmoittautuneista. Samalta henkilöltä saattaa löytyä useita vaihtoehtoisia tietoja. **Mikäli löytyy Rastilipussa ennakkoon ilmoittautunut, niin se vaihtoehto valitaan ensisijaisesti.**
- Tiedoksi! Mikäli ohjelma kaatuu (tulee virheilmoitus) niin käynnistä ohjelma vain uudestaan, homman pitäisi jatkua normaalisti siitä mihin tilanne jäi.

7.1 ENNAKKOON ILMOITTAUTUNEET

- Kun Rastilipun tapahtuma on yhdistetty EResults Liten kilpailuun, ohjelma lataa ilmoittautuneita Rastilipusta automaattisesti, jos nettiyhteys on saatavilla. **HUOM! Rastilipun kautta voi ilmoittautua vielä tapahtumapaikallakin.**
- Rastilipun ilmoittautuneet latautuvat **Ei tiedossa** -listaan ja niiden edessä näkyy **rastilippukuvake**. Rastilippuun liittyvät sarakkeet ovat listassa oranssilla taustavärillä. Niistä näkyy maksu ja ilmoittautumisaika.
- Kortin luvun jälkeen maksutiedot näkyvät Tyhjennä-painikkeen oikealla puolella.
- Henkilölle **valitaan haluttu rata** (jos radat on etukäteen syötetty) ja klikataan **Aseta lähteväksi** -painiketta..

Nimi	Seura	Kortti	Lähtöaika	Lisäysajankohta	RL - Maksettu	RL - Ilm.aika	Lainakortti	Ei aikaa	Ei nimeä tuloksiin
Kiiski Hanna		197535		?	0 €	9.4.2018 12.29.38			
Kuparinen Jorma		411534		?	0 €	11.4.2018 16.12.57			
Tukiainen Pekka		53705		?	0 €	12.4.2018 11.05.12			
Arovirta Kimmo		0		?	0 €	12.4.2018 15.52.18	✓		
Kyhäräinen Jukka		227797		11:52:57	8,00 €	14.4.2018 9.37.52			
Kivikoski Jouni		235296		?	0,00 €	5.4.2018 20.52.29			
Soininvaara Mikko		0		?	8,00 €	13.4.2018 20.29.15	✓		
TalviOja Hanna		0		?	0,00 €	14.4.2018 10.39.58	✓		
Aaltonen Taina		0		?	8,00 €	14.4.2018 11.15.19	✓		
Punamäki Jukka		192514		?	8,00 €	14.4.2018 11.29.58			

7.2 NE, JOTKA EIVÄT OLE ILMOITTAUTUNEET ENNAKKOON

- Jos osallistuja ei ole ilmoittautunut ennakkoon, ruutuun tulee pieni ikkuna, jossa kysytään, luetaanko hänet 'Maaliin' vai 'Lähteväksi'.
- Jos kaikki maastoon lähteneet eivät ole kirjanneet itseään lähteväksi, on syytä varmistaa, onko ilmoittautuja lähdössä vai saapunut maaliin.
- Täydennä osallistujan tiedot: **Onko nimi oikein? (Sukunimi Etunimi), käyttääkö omaa vai laina-Emitiä? Mille radalle on lähdössä?**
- Paina lopuksi **Aseta lähteväksi**

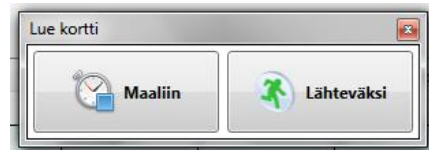

7.3 JOS TIETOJA EI LÖYDY HENKILÖREKISTERISTÄ TAI TIETOJA MUUTETAAN

- Jos henkilötiedot puuttuvat tai niitä muutetaan, kysyy ohjelma seuraavaksi: **Lisätäänkö henkilö rekisteriin?**
- EU:n tietosuoja-asetuksen mukaan kaikilta tulee kysyä lupa tietojensa tallentamiseen.
- Jos suunnistaja antaa luvan, valitse **Kyllä**, muussa tapauksessa **Ei**.
- Valitse **Ei** myös siinä tapauksessa, että kyseessä oli Rastihaukkojen laina-Emit

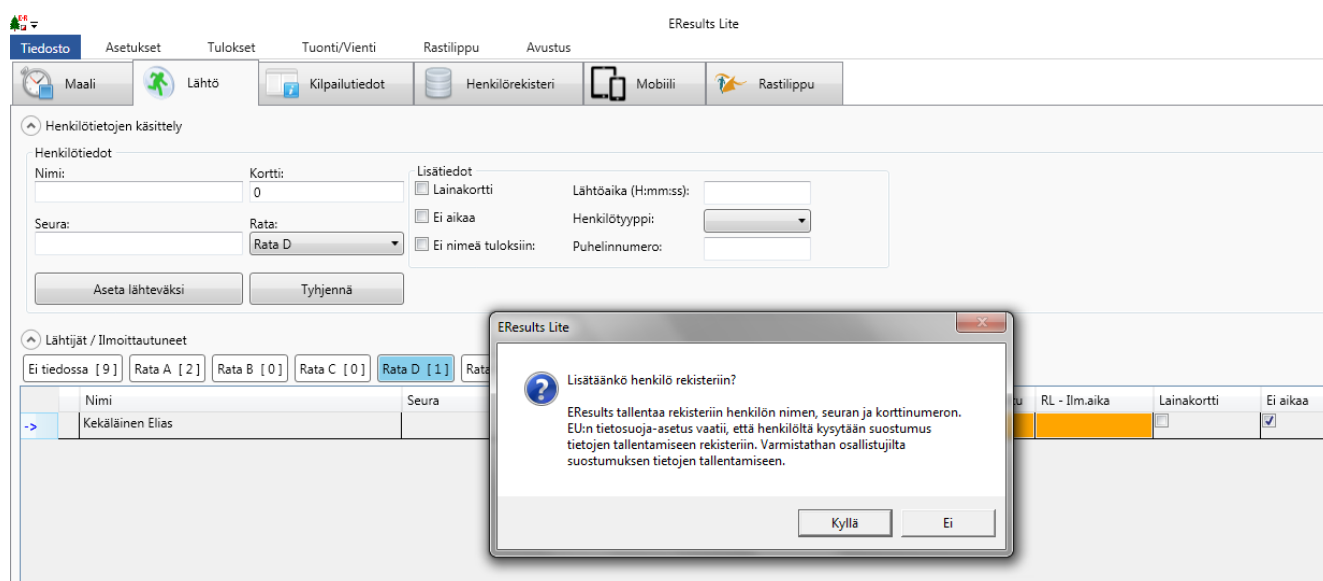

7.4 NÄIN LISÄÄT ILMAN EMITTIÄ SUUNNISTAVAN

- Ne, jotka eivät juokse Emit-korteilla, pitää syöttää lähteväksi käsin.

- Lisää osallistuja kilpailuun **Lähtö**-välilehdellä, merkitse kohta 'Ei aikaa' ja **Aseta lähteväksi**

ERResults Lite

Tiedosto Asetukset Tulokset Tuonti/Vienti Rastilippu Avustus

Maali Lähtö Kilpailutiedot Henkilörekisteri Mobiili Rastilippu

Henkilötietojen käsittely

Henkilötiedot

Nimi: Kekäläinen Elias Kortti: 0 Lisätiedot

Seura: Rata: Rata D

Lainakortti Lähtöaika (H:mm:ss):

Ei aikaa Henkilötyyppi:

Ei nimeä tuloksiin: Puhelinnumero:

Aseta lähteväksi Tyhjennä

Lähtijät / Ilmoittautuneet

Ei tiedossa [9] Rata A [2] Rata B [0] Rata C [0] **Rata D [0]** Rata E [0]

Nimi	Seura	Kortti	Lähtöaika	Lisäysajanko
------	-------	--------	-----------	--------------

8 TOIMINTA MAALISSA

8.1 MAALIIN TULLEEN TIETOJEN PURKU

- Maaliin luenta tapahtuu normaalisti lukijaleimasimella (musta emit USB-leimasin, jossa on johto ja joka on kiinni kannettavassa tietokoneessa).
- Kun kortti syötetään lukijaleimasimeen, kuuluu äänimerkki ja aukeaa seuraava ikkuna (tässä tapauksessa A-radon tuloslista), jos suunnistaja on ilmoittautunut lähdössä:

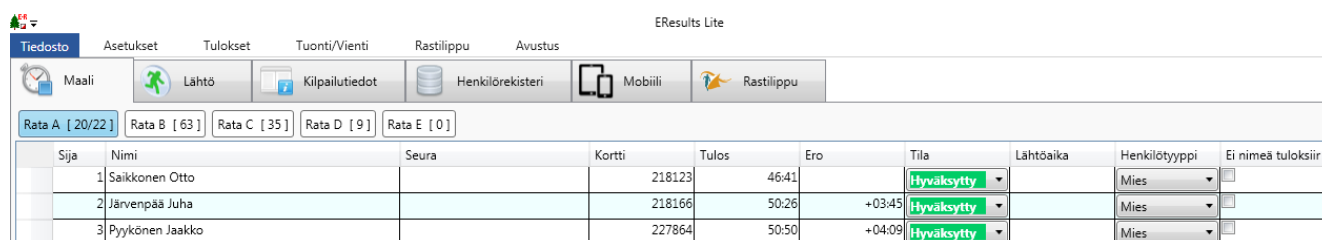

Sija	Nimi	Seura	Kortti	Tulos	Ero	Tila	Lähtöaika	Henkilötyyppi	Ei nimeä tuloksiir
1	Saikkonen Otto		218123	46:41		Hyväksytty		Mies	<input type="checkbox"/>
2	Järvenpää Juha		218166	50:26	+03:45	Hyväksytty		Mies	<input type="checkbox"/>
3	Pyykönen Jaakko		227864	50:50	+04:09	Hyväksytty		Mies	<input type="checkbox"/>

- Jos Emit-kortista löytyy jonkin ennalta syötetyn radan leimat, ohjelma sijoittaa osallistujan automaattisesti kyseisen radan tuloslistaan.
- Tuloslista näyttää automaattisesti tulokset paremmuusjärjestyksessä, mutta voit järjestää listan nimen tai emit-kortin numeron mukaan, kun haluat löytää jonkun osallistujan listasta.
- Jos kortista löytyy ylimääräisiä tai puuttuvia leimoja niin ohjelma sijoittaa osallistujan Ei tiedossa -ryhmään.
- Jos et ole ennalta syöttänyt ratoja ohjelmistoon, niin maaliin tulleille annetaan radat aakkosjärjestyksessä ja kaikki samoja leimoja sisältävät laitetaan näihin ryhmiin/ratoihin. Ratojen tietoja pääsee muokkaamaan kohdasta 'Kilpailutiedot', jossa radalle voi antaa oikeat nimet. Jotta muutokset ratatiedoissa päivittyvät myös online-tuloksiin, tulee muokkauksen jälkeen käydä painamassa 'Lähetä tulokset' -nappia (ylärivin Rastilippu kohta).

8.2 ONLINE-TULOKSET

- Luennan jälkeen ohjelmisto lähettää henkilön tuloksen Rastilippu -palveluun, mikäli automaattilähetysten valinta on valittuna asetuksissa.
- Ohjelma yrittää lähettää henkilön tiedot useasti, mikäli nettiyhteydessä on esim. häiriöitä.
- **Huom! Tiedot lähetetään vain, kun henkilö on luettu maaliin.** Esimerkiksi erikoistapauksesta, jossa henkilö siirretään radalta toiselle, ei tapahdu automaattista lähetystä. Tällöin tulee käyttää **Rastilippu** (ylärivin valikko) löytyvää **Lähetä tulokset** -toimintoa, jolloin kaikki tulokset lähetetään. Tämä kannattaa tehdä myös tapahtuman lopuksi, niin tulee varmistettua, että kaikki tulokset ovat varmasti oikein Rastilippu-palvelussa. Kyseistä toimintoa voi käyttää myös kotona, jos jälkikäteen tekee vielä muutoksia tuloksiin/ratoihin.

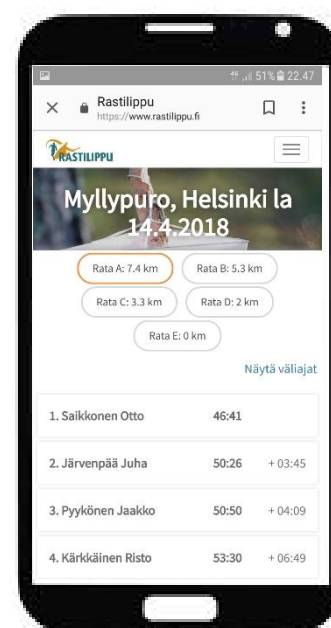

8.3 JUOKSIJA, JOKA EI ILMOITTAUTUNUT LÄHDÖSSÄ

- Jos suunnistaja ei ole ilmoittautunut lähdössä, hänen tietonsa tulee tarkistaa ja täydentää tarpeen mukaan.
- Kun kaikki tiedot ovat oikein, **Hyväksy maaliin**.

8.4 ILMAN EMITTIÄ SUUNNISTAVA

- Ne, jotka eivät suunnista Emit-korteilla, pitää syöttää tuloksiin käsin.
- Lisää osallistuja maaliin **Lähtö**-välilehdellä ja valitse rata jolla suunnistaja on ollut.
- Klikkaa hiiren oikeaa nappia kilpailijan rivin päällä. Näyttöön ilmestyy valikko, josta kilpailijan voi **Hyväksyä maaliin** asetuksella **Ei aikaa**.
- Samalla tavalla ikkunasta voit myös merkata henkilön hylätyksi tai keskeyttäneeksi.
- Huom! Tästä pystyt myös siirtämään kilpailijan toiselle radalle!

ERResults Lite

Tiedosto Asetukset Tulokset Tuonti/Vienti Rastilippu Avustus

Maali Lähtö Kilpailutiedot Henkilörekisteri Mobiili Rastilippu

Henkilötietojen käsittely

Henkilötiedot

Nimi: Kortti:

Seura: Rata:

Lisätiedot

Lainakortti Ei aikaa Ei nimeä tuloksiin

Lähtöaika (H:mm:ss):

Henkilötyyppi:

Puhelinnumero:

Aseta lähteväksi Tyhjennä

Lähtijät / Ilmoittautuneet

Ei tiedossa [9] Rata A [2] Rata B [0] Rata C [0] **Rata D [1]** Rata E [0]

	Nimi	Seura	Kortti	Lähtöaika	Lisäysajankohta
->	Kekäläinen		0		18:22:27

Poista valittu kilpailija

Siirrä valittu kilpailija radalle

Hyväksy maaliin

Kopioi lähtöaika kaikille radan kilpailijoille

Aseta lähteväksi

Ei aikaa

Keskeytti

Hylätty

9 LÄHTIJÖIDEN/MAALIIN SAAPUNEIDEN TARKISTUS

- Koneelle lähdössä ilmoittautuneet näkyvät kohdasta **Lähtö**. Jokainen rata näkyy erikseen ja näyttää suluissa matkalla vielä olevien lukumäärän. **Ei tiedossa** -listalla näkyvät Rastilipun kautta ilmoittautuneet ja kaikki ne joille ei lähdössä ole määritelty rataa (jos ratoja ei ole tehty ennakkoon, näkyvät kaikki lähtijät tässä listassa).
- Kun tapahtuma on jo ehtoo puolella on hyvä tarkistaa matkalla olevat, erityisesti kannattaa tarkistaa että ilman emittiä -matkaan lähteneet ovat tulleet maaliin, eivätkä ole enää **Lähtö** -listoilla.
- Jos lähdössä valitsee suunnistajalle jonkun muun profiilin (esim. vanhan Itärastitiedoissa olevan nimen) kuin Rastilipun antaman (kohta 7.1) niin Rastilipun kautta tullut ilmoitus jää ”roikkumaan” **Ei tiedossa** -listalla. Tästä syystä on tärkeätä lähdössä valita tämä: **Mikäli löytyy Rastilipussa ennakkoon ilmoittautunut, niin se vaihtoehto valitaan ensisijaisesti.**
- Vaikka tietokoneelta näkee matkalla olevat, on turvallisuuden vuoksi syytä edelleen pyytää lähtijöiltä nimet erilliseen paperilistaan puhelinnumeron kanssa. EResults -tiedoissa ei ole puhelinnumeroita, joten näitä ei saa muulla tavalla selville kuin erikseen pyytämällä. (Rastilipun kautta ilmoittautuneille on yhteystiedot saavilla Rastilippu.fi -palvelusta).

HUOM! Osa Rastilipun kautta ilmoittautuneista/maksaneista ei välttämättä saavu tapahtumaan ollenkaan. Nämä henkilöt näkyvät kuitenkin kohdan **Lähtö – Ei tiedossa** -listalla. Näitä osallistujia ei tällä hetkellä saa poistettu listasta manuaalisesti, vaan ne tulevat kyseiseen sarakkeeseen aina uudestaan verkosta vaikka henkilöt poistaisi listalta.

10 TULOKSET KISAN JÄLKEEN RASTIHAUKKOJEN NETTISIVUILLE

Tulokset nettisivuja varten saat seuraavasti:

1. Avaa ylävalikosta kohta **Tulokset**
2. Poista rasti valinnoista kohdasta **Seuratiedot mukaan tuloksiin**
3. Klikkaa **Muodosta tulokset > HTML-tiedosto** sekä väliaikoihin **Muodosta väliajat > HTML-tiedosto**.

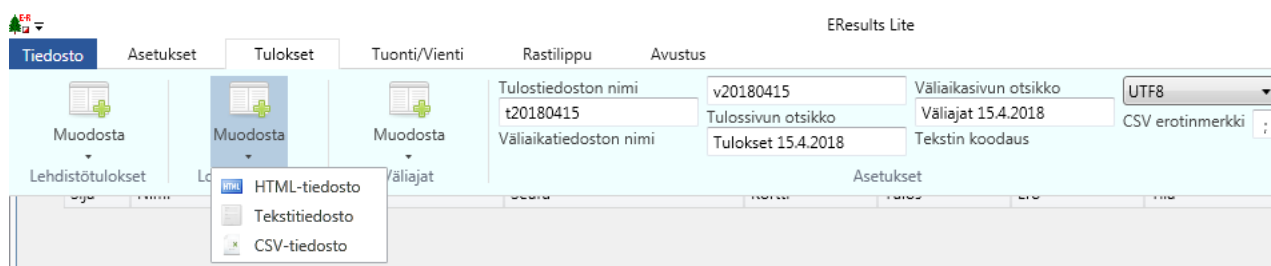

4. Reittihärveliä varten tarvitaan datan vienti IOF XML -muodossa: **Tuonti/Vienti>Vie IOF XML**

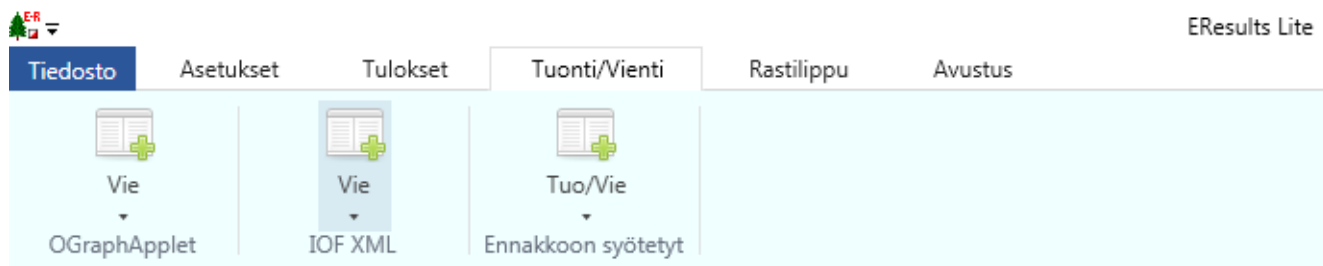

5. Siirrä muistitikun avulla tiedostot koneeseen, jossa on jokin sähköpostiohjelma.
6. Voi myös lähettää tiedostot suoraan Itärastikoneelta käyttämällä koneen nettiselainta ja omaa web-sähköpostiasi.
7. Lähetä tiedostot sähköpostiosoitteeseen tulokset@rastihaukat.fi